ПРАВИЛА ЗЕМЛЕПОЛЬЗОВАНИЯ И ЗАСТРОЙКИ
КАТАНДИНСКОГО СЕЛЬСКОГО ПОСЕЛЕНИЯ УСТЬ - КОКСИНСКОГО РАЙОНА РЕСПУБЛИКИ АЛТАЙ

КАРТА ГРАДОСТРОИТЕЛЬНОГО ЗОНИРОВАНИЯ КАТАНДИНСКОГО СП

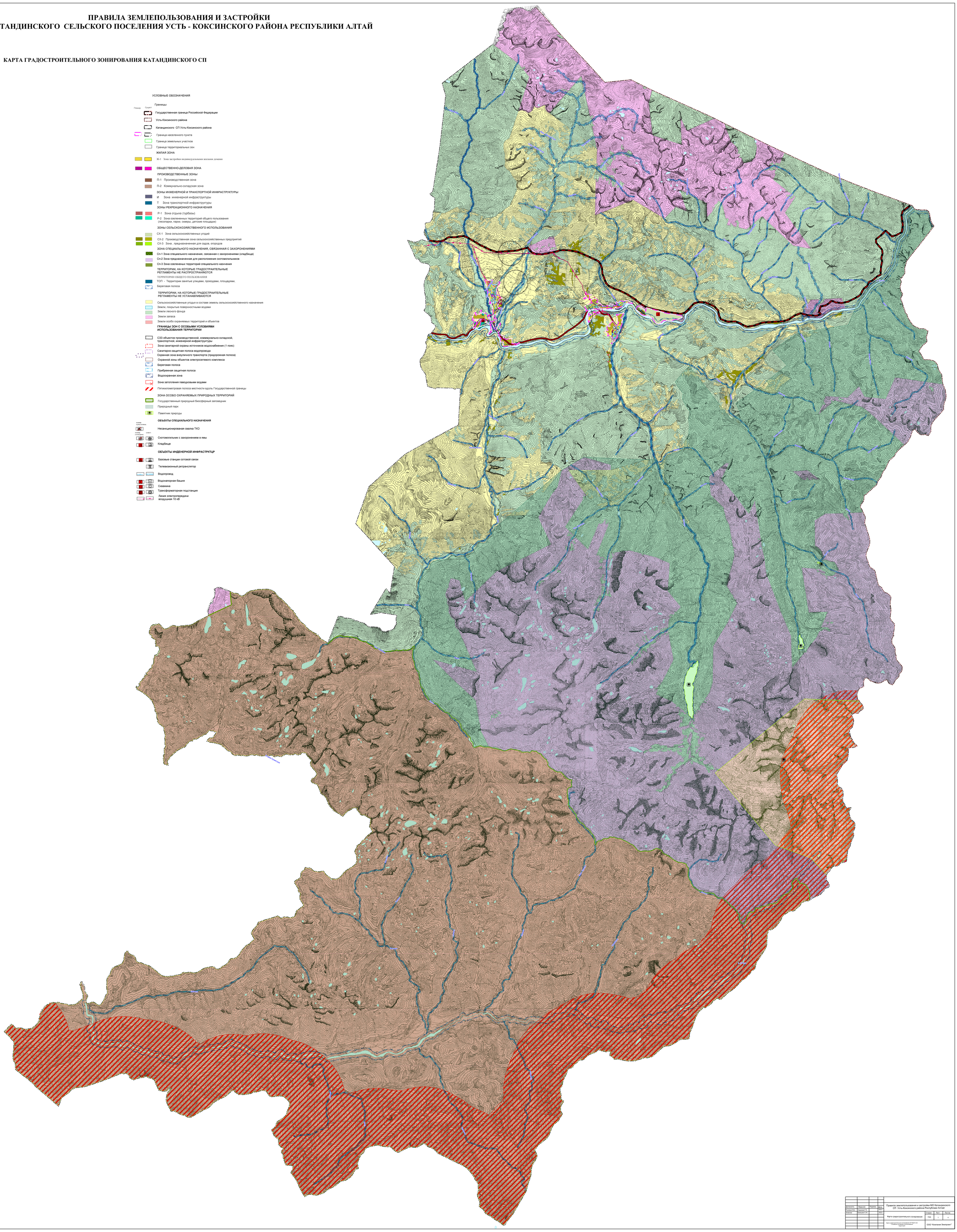

Должность	Фамилия	Подпись	Дата	Правила землепользования и застройки МО Катандинского СП Усть-Коксинского района Республики Алтай
Руководитель	Садовник Г.А.		2022 г.	
Инженер	Комиссия С.Ю.		2022 г.	Карта градостроительного зонирования
				Карта градостроительного зонирования СП Карта же в особых условиях использования территории
				ООО "Компания Земпроект"

Стадия	Лист	Листов
ПЗЗ	1	4